Organigrama

En el año 1994, el Consejo Superior Universitario adopta la estructura orgánica a través del Acuerdo Superior N° 062 de 1994, en uso de las facultades legales conferidas por la Ley 30 de 1992 y el Acuerdo Superior N°130 de 1993, Estatuto General vigente para ese entonces.

Organigrama vigente.

Históricos

Mediante el Decreto 736 de 1975, se establece la primera organización interna de la Universidad de los Llanos Orientales

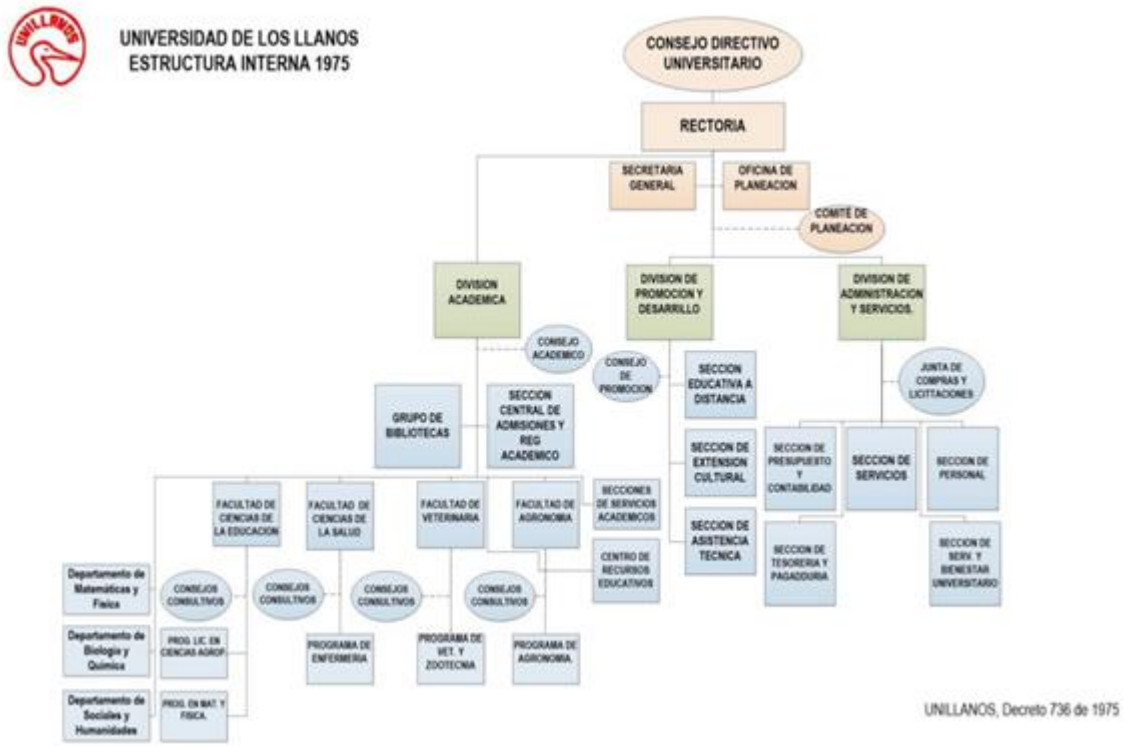

Estructura organizacional de la Universidad Tecnológica de los Llanos, 1975 Fuente: Elaboración Propia. Grupo de Modernización de la Universidad de los Llanos. (2015)